

Tasas

Instrumento	TNA	
Call 1d	40,00%	
Call 7d	41,00%	
Caucción 7d	36,24%	19/06/2018
Caucción 30d	36,24%	
CPD 1-30 días*	34,84%	
CPD 331-360 días*	32,83%	19/06/2018
BADLAR Priv. (>\$1mm)	30,69%	
TM20 Priv. (>\$20mm)	32,56%	18/06/2018
LEBAC 27d.	47,00%	Licitación del
LEBAC 55d.	42,90%	19/06/2018
LEBAC 90d.	43,00%	
TPM - Pase 7d.	40,00%	19/06/2018

*TNA ponderada

Dólar BCRA3500

\$ 27,713

Plazo	Var. directa	Var. Anual
7d	7,2%	373%
32d	12,6%	144%
61d	37,5%	224%
92d	36,8%	146%
182d	57,8%	116%
365d	72,5%	72%

Rofex - Dólar Futuro

Posición	Vto.	Plazo	TC	Tasa Imp.	C. Ant.	Var
SPOT A3500	19/06/2018	-	27,713			
DLR021018	29/06/2018	10	28,050	44,35%	28,00	0,18%
DLR072018	31/07/2018	42	28,985	39,88%	29,00	-0,05%
DLR082018	31/08/2018	73	29,900	39,45%	29,96	-0,20%
DLR092018	28/09/2018	101	30,650	38,30%	30,69	-0,13%
DLR102018	31/10/2018	134	31,450	36,73%	31,44	0,03%
DLR112018	30/11/2018	164	32,250	36,43%	32,20	0,16%
DLR122018	28/12/2018	192	33,050	36,61%	33,15	-0,30%
DLR012019	31/01/2019	226	33,725	35,03%	33,83	-0,30%
DLR022019	28/02/2019	254	34,375	34,54%	34,48	-0,29%
DLR032019	29/03/2019	283	34,975	33,80%	35,08	-0,29%
DLR042019	30/04/2019	315	35,575	32,87%	35,68	-0,28%

Bonds

Bond	Code	Ami Out.	Coupon	Price	YTM	MD	Maturity
Sovereign USD							
Bonar 18	AN18	2.312	9,000%	101,82	6,11%	0,43	29/11/2018
Bonos Int. 19 NYL*	AA19	2.733	6,250%	100,75	5,40%	0,80	22/04/2019
Bonar 20	AC20	6.669	8,000%	101,03	5,53%	2,05	08/10/2020
Bonos Int. 21 NYL*	AA21	4.469	6,875%	99,88	5,70%	4,51	27/04/2021
Bonar 24	AY24	19.622	8,750%	106,43	7,01%	2,83	07/05/2024
Bonos Int. 22 NYL*	A2E2	3.246	5,625%	94,88	7,39%	3,11	26/01/2022
Bonos Int. 23 NYL*	A2E3	1.750	6,625%	89,97	7,37%	3,90	11/01/2023
Bonar 35	AA25	3.494	5,750%	94,40	7,28%	4,76	18/04/2025
Bonos Int. 26 NYL*	AA26	6.468	7,500%	95,27	8,50%	5,70	22/04/2026
Bonos Int. 27 NYL*	A2E7	3.745	6,875%	90,75	8,57%	6,07	26/01/2027
Disc 33	DICA	4.901	8,280%	98,37	8,70%	6,59	31/12/2033
Disc 33 NYL*	DCY3	3.966	8,280%	98,40	8,69%	6,59	31/12/2033
Bonos Int. 28 NYL*	A2E8	4.250	5,875%	84,46	8,42%	6,73	11/01/2028
Bonos Int. 28 NYL*	AL28	988	6,625%	87,35	8,70%	6,75	06/07/2028
Bonar 37	AA37	2.021	7,625%	90,12	9,08%	9,00	20/04/2037
Bonos Int. 36 NYL*	AL36	1.211	7,125%	83,93	9,13%	8,95	07/07/2036
Par 38*	PARA	1.230	2,500%	58,51	9,06%	10,19	31/12/2038
Par 38 NYL*	PARY	5.297	2,500%	59,31	8,92%	10,24	31/12/2038
Bonos Int. 46 NYL*	AA46	2.744	7,625%	84,80	9,34%	10,15	22/04/2046
Bonos Int. 48 NYL*	AE48	3.000	6,875%	79,69	9,00%	10,44	13/01/2048
Bonos Int. 17 NYL*	AC17	2.750	7,125%	80,75	9,01%	10,87	26/06/2117
Sub-Sovereign USD*							
Mendoza 18 NYL	BAR11	12	5,500%	100,20	4,29%	0,20	04/09/2018
Bs. 18 NYL	BP18	475	9,375%	100,35	7,75%	0,22	14/09/2018
Neuquen 21 NYL	NRH2	48	8,750%	103,18	5,74%	1,37	26/04/2021
Bs. 19 NYL	PBJ19	750	5,750%	99,14	6,74%	0,94	17/06/2019
Salta 22 NYL	SARH2	82	9,500%	98,68	10,68%	1,69	16/03/2022
Bs. As. 21 NYL	BP21	750	10,875%	103,53	8,58%	1,38	26/01/2021
CABA 21 NYL	CABA21	500	9,950%	102,58	9,48%	0,28	14/09/2021
Bs. As. PBJ 21 NYL	PBJ21	900	9,950%	103,29	8,60%	0,25	19/06/2021
Córdoba 21 NYL**	CO21D	725	7,125%	96,84	8,51%	2,61	10/06/2021
Bs. As. 23 NYL	PBF23	750	6,500%	92,33	9,21%	3,05	15/02/2023
Jujuy 22 NYL	JUS22	210	8,625%	94,91	10,37%	3,38	20/09/2022
Córdoba 26	CO26	300	7,125%	94,97	8,81%	3,47	27/10/2026
Sta Fe 23 NYL**	SF23D	250	7,000%	94,45	8,76%	3,51	23/03/2023
Bs. As. 24 NYL	PBM24	1.250	9,125%	98,35	9,78%	3,65	16/03/2024
La Rioja 25 NYL	RIF25	300	9,750%	94,99	11,34%	3,77	24/02/2025
Mendoza 24 NYL	PMY24	500	8,375%	95,33	9,83%	3,86	20/05/2024
Salta 24 NYL	SAZ24	350	9,125%	95,84	10,46%	3,74	08/07/2024
Chaco 24 NYL	CHZ4D	250	9,375%	95,67	13,66%	3,69	19/08/2024
T. Fuego 25 NYL	TFZ25	250	9,875%	97,98	12,79%	3,77	27/07/2025
Chubut 26 NYL	PUL26	650	7,750%	85,57	13,06%	3,77	27/07/2026
Mun. Cord 24 NYL	MUNCOR24	150	7,875%	94,32	9,47%	4,07	23/09/2024
Entre Rios 25 NYL	ERF25	350	8,750%	89,60	11,60%	4,08	10/02/2025
Neuquen 25 NYL	NGUEN25	366	7,500%	87,44	10,69%	4,44	27/10/2025
Córdoba 24 NYL**	CO24D	510	7,450%	91,98	9,37%	4,68	02/09/2024
Rio Negro 25 NYL**	RND25	300	7,750%	80,40	12,60%	4,69	08/12/2025
Bs. As. 27 NYL	PBJ27	1.750	7,875%	89,16	10,11%	5,64	15/06/2027
Bs. As. 28 NYL	BP28	400	9,625%	98,69	10,08%	5,72	18/04/2028
CABA 27 NYL	CABA27	890	7,500%	92,84	8,95%	5,76	01/06/2027
Sta Fe 27 NYL**	SF27D	250	6,900%	85,41	9,68%	5,94	01/11/2027
Córdoba 27 NYL**	CO27D	450	7,125%	84,58	9,93%	6,12	02/08/2027
Par Bs. As. NYL	BP1D	446	4,000%	66,20	10,08%	6,42	15/05/2035

* Bloomberg Clean Price ** Callable Bond - Yield to Maturity *** Called

Sovereign Bond Inflation Indexed

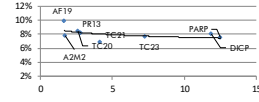

Sovereign ARS Floating Badlar

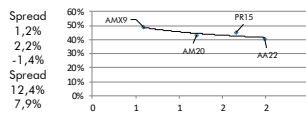

Sovereign ARS Fixed

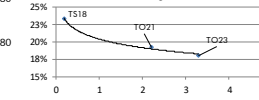

Letes USD

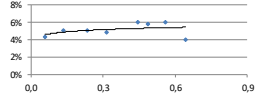

Letebacs ARS

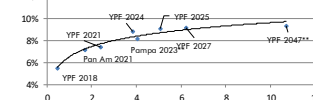
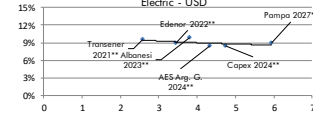
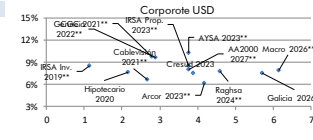
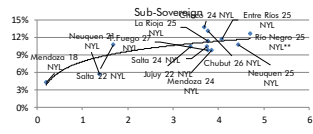
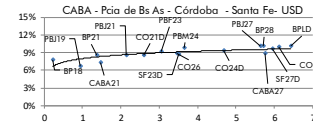
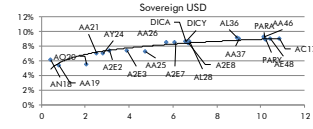
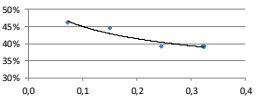

El presente documento ha sido realizado por Argenfunds S.A. con fines estrictamente informativos. No debe ser tomado como una invitación a suscribir cutopatantes ni como una oferta de compra o venta de valores. El documento se ha realizado con fuentes de información consideradas confiables, pero la empresa no puede garantizar la exactitud de las mismas. Los fondos comunes de inversión están sometidos a variaciones en los precios de los activos que pueden afectar su rendimiento. Los rendimientos pasados de los fondos comunes de inversión no garantizan el desempeño futuro de los mismos. Las inversiones en cutopatantes del Fondo no constituyen depósitos en Banco Macro S.A. a los fines de la Ley de Entidades Financieras ni cuentan con ninguna de las garantías que tales depósitos a la vista o a plazo puedan gozar de acuerdo con la legislación y reglamentación aplicables en materia de depósitos en entidades financieras. Asimismo, Banco Macro S.A. se encuentra impedida por normas del Banco Central de la República Argentina de asumir, tácita o expresamente, compromiso alguno en cuanto al mantenimiento, en cualquier momento, del valor del capital invertido, al rendimiento, al valor del rescate de la cuota partes o al otorgamiento de liquidez a tal fin. Gráficos de Elaboración propia. Fuentes Bloomberg y Bolsar.